



**REGISTRO FOTOGRÁFICO
PROGRAMA DE MANTENIMIENTO DE EDIFICIOS ESCOLARES PÚBLICOS**

PRA-FOR-123
Versión 1

Ministerio de Educación
Guatemala

SITUACIÓN DEFICIENCIAS DETERMINADAS

PREVIO

DURANTE

POSTERIOR

DEPARTAMENTO:	San Marcos	MUNICIPIO:	San Miguel Ixtahuacán
NOMBRE DEL ESTABLECIMIENTO:	EORM	DIRECCIÓN DEL ESTABLECIMIENTO:	Aldea Subchal
CÓDIGO DEL ESTABLECIMIENTO:	1205-0243-43	FECHA:	2/08/2024



Foto1: sustitución de lanima por lamina troquelada aluzinc calibre 26



Foto 2: sustitución de estructura de metal de ventana



Foto 3: sustitucion de puertas en servicios sanitarios

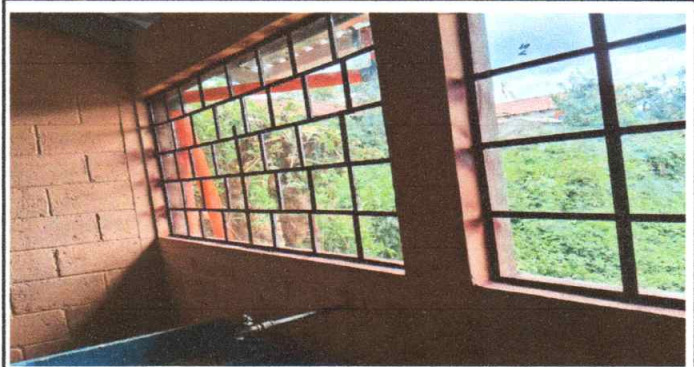

Foto 4: aplicación de repello de servicio sanitario





Foto 5: sustitución de barandas

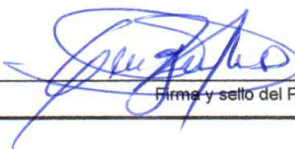

Foto 6: reparacion de sistema electrico

Observación: Si es necesario se pueden agregar hojas adicionales y actualizar el número de hojas.

Firma y sello del Presidente del Consejo de Padres de Familia



Firma y Sello Director Centro Educativo





**REGISTRO FOTOGRÁFICO
PROGRAMA DE MANTENIMIENTO DE EDIFICIOS ESCOLARES PÚBLICOS**

PRA-FOR-123
Versión 1

Ministerio de Educación
G U A T E M A L A

SITUACIÓN DEFICIENCIAS DETERMINADAS

PREVIO

DURANTE

POSTERIOR

DEPARTAMENTO:	San Marcos	MUNICIPIO:	San Miguel Ixtahuacán
NOMBRE DEL ESTABLECIMIENTO:	EORM	DIRECCIÓN DEL ESTABLECIMIENTO:	Aldea Subchal
CÓDIGO DEL ESTABLECIMIENTO:	1205-0243-43	FECHA:	2/08/2024



Foto 7: sustitución de lanima por lamina troquelada aluzinc calibre 26



Foto 8: sustitución de canales y bajadas de agua pluvial



Foto 9: Pintura en muros exteriores e interiores



Foto :



Foto :



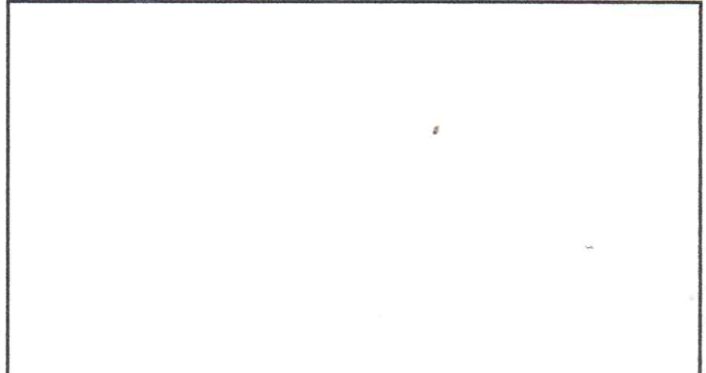

Foto:

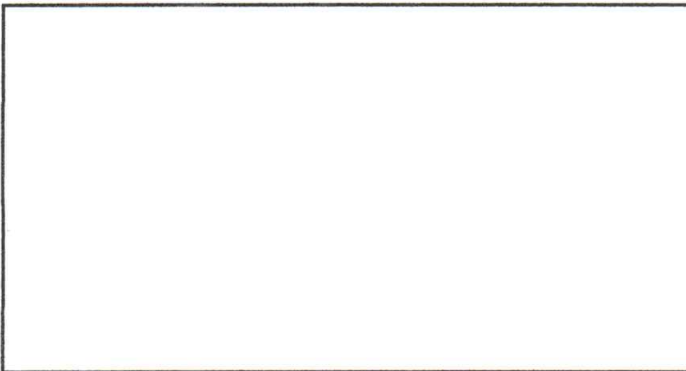
Observación: Si es necesario se pueden agregar hojas adicionales y actualizar el número de hojas.

 Firma y sello del Presidente de la ORPE FAMILIA	 Firma y Sello Director Centro Educativo Público
--	---

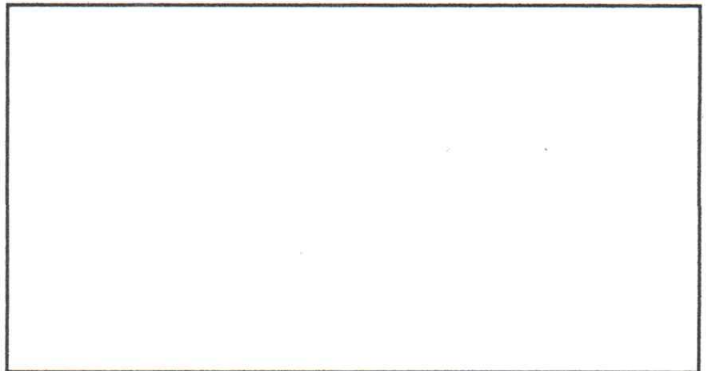